



FOLLETO INFORMATIVO

INMUNOTERAPIA SUBCUTÁNEA (VACUNA)



Es un tratamiento que ayuda a reducir los síntomas de la alergia. Se administra una vacuna por debajo de la piel para que el cuerpo se acostumbre y reduzca su reacción alérgica.

Duración del tratamiento: de 3 a 5 años. Los efectos se notan a partir de los 6 meses.

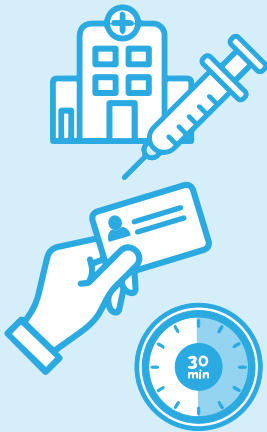

IMPORTANTE

- La vacuna **SIEMPRE** se administra en un centro sanitario por personal médico o de enfermería. Nunca en casa.
- Si olvida traer su carnet de vacunación o inmunoterapia, **no se le podrá administrar.**
- **Después de ponerse la vacuna**, hay que esperar **30 minutos** en el centro sanitario por precaución ante posibles efectos secunda-

Información general

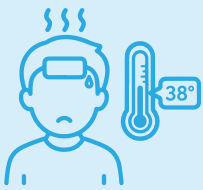

No se puede administrar si está enfermo:

Fiebre
Dolor de garganta
Sensación de resfriado
Gastroenteritis



La vacuna debe **guardarse en la nevera** (NO congelar)

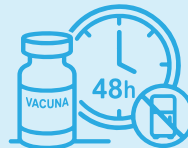

Puede estar fuera de la nevera hasta 48 h sin estar expuesta al sol

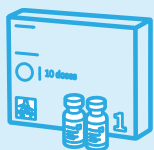

Debe llevar la vacuna en su envase original (No sirve el gel para transportar la vacuna)



Se administra en brazos alternos y a temperatura ambiente

FOLLETO INFORMATIVO

INMUNOTERAPIA SUBCUTÁNEA (VACUNA)

Recomendaciones después de la vacuna



No haga ejercicio en las siguientes 6 horas



No tome el sol ni se exponga a calor extremo:

- Sauna
- Agua caliente



Si la zona del pinchazo se pone roja o se hincha, **aplique frío local** y puede tomar antihistamínico. Si dura más de dos o tres días **consulte con el servicio de alergología**



No masajear el punto de la vacuna

OTRAS VACUNAS

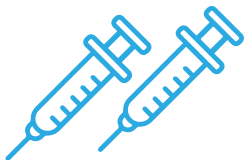

Si necesita otra vacuna **consulte con su médico.**

Las vacunas como la de la gripe o la del COVID-19, **se recomienda separarlas** una semana para evitar efectos secundarios.

